矢板南産業団地

第14街区

令和3(2021)年2月分譲開始

- 面　　積　0.95ha
- 分譲単価　10,400円/㎡
  約34,320円/坪

凡　例
工場用地
道路
公園
調整池
緑地
分譲済
期限付賃貸借用地

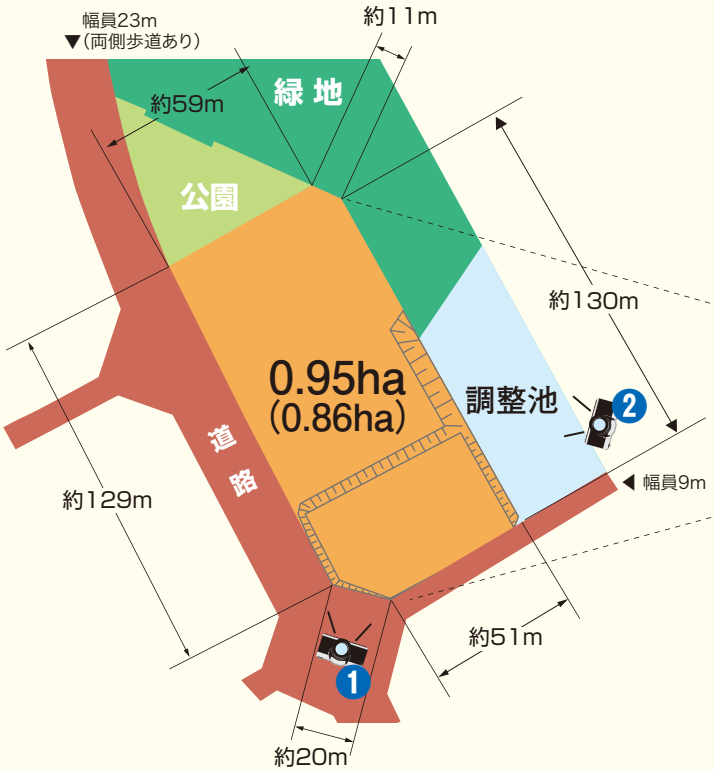

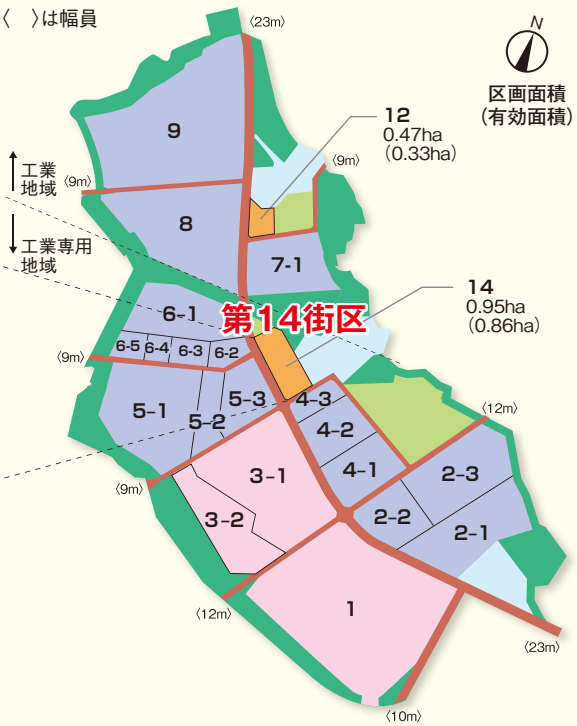

◆南からの写真◆

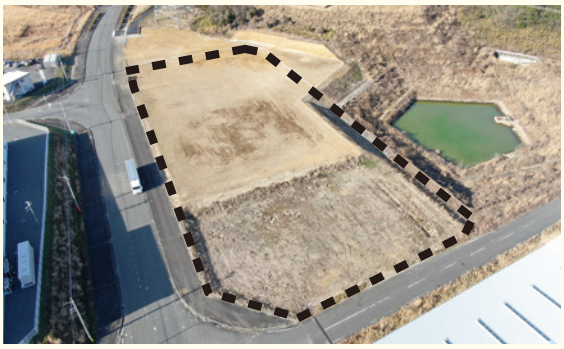

◆東からの写真◆

街区の特徴

- 新たに緑地を設ける必要はありません。(特例団地)
- お求めやすい分譲価格です。

所在地	矢板市こぶし台
用途地域	工業専用地域
建築基準	建ぺい率60%、容積率200%
電力	高圧電力(6kV)、特別高圧電力(66kV)引込可能
通信	光ケーブルあり
ガス	LNG(液化天然ガス)供給可能
用水	矢板市上水道
排水	各企業で個別処理後、専用排水管に放流

栃木県 TOCHIGI PREFECTURE
栃木県企業局 地域整備課
TOCHIGI Prefectural Government Pubulic Enterprise Bureau
〒320-0031 栃木県宇都宮市戸祭元町1-25 栃木県庁 北別館1階
TEL：028-623-3818(直通)　FAX：028-623-3826